



# BOLETIM DE MONITORAMENTO COVID-19

BRASÍLIA, 31 DE AGOSTO DE 2020

## ENERGIA ELÉTRICA

### • Operação do Sistema Interligado, geração e transmissão

A carga média do SIN, 55.128 MW, foi 8,05% superior a do mesmo dia da semana anterior e 3,80% superior à do mesmo dia da semana do ano anterior.

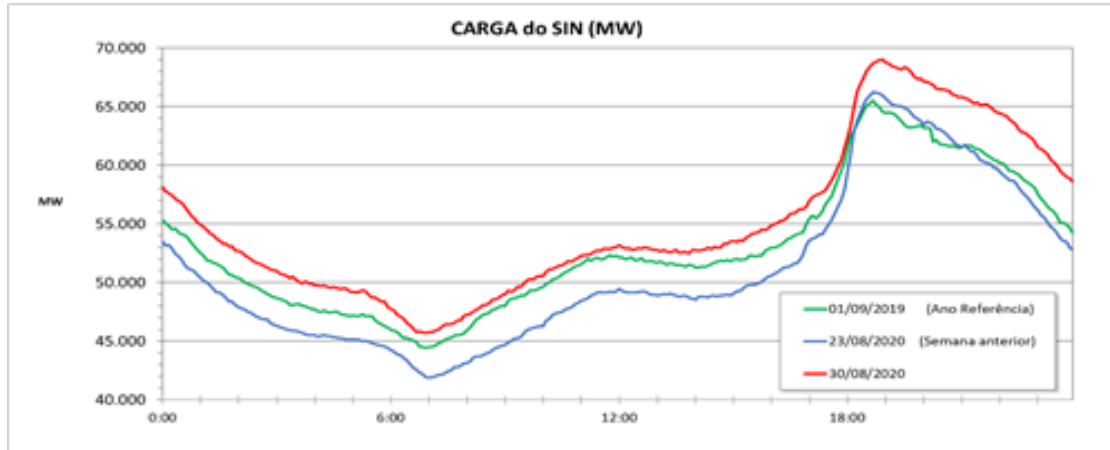

Carga do SIN (MWmed)

Dia 01/09/2019 = 53.112

Ano de referência

Dia 30/08/2020 = 55.128

+ 3,80 %

+ 8,05 %

Dia 23/08/2020 = 51.020

A carga média do SIN nos 30 dias anteriores foi 0,91% superior ao mesmo período em 2019.

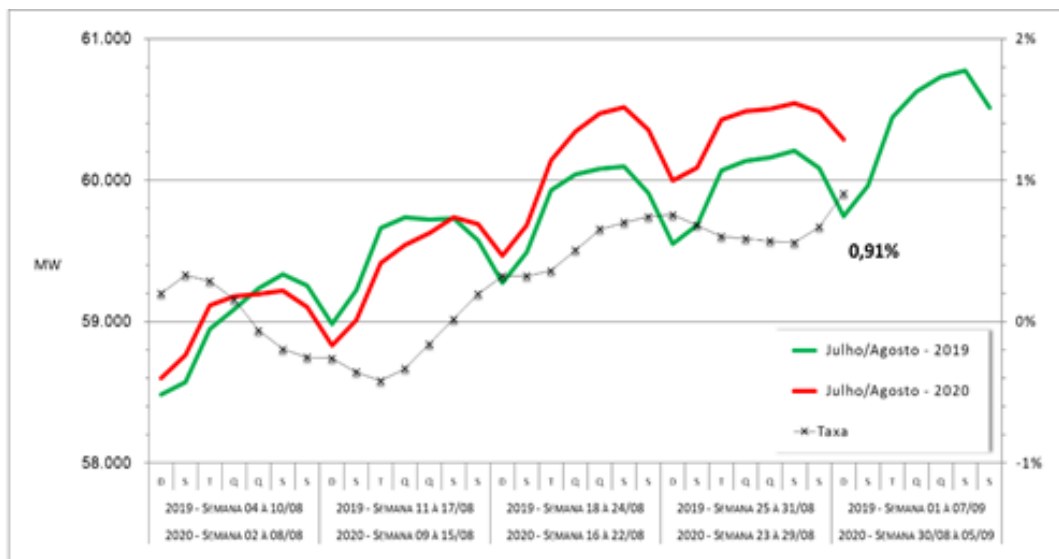

Carga do SIN (MWmed)  
(média de 30 dias)

Dia 01/09/2019 = 59.747

Dia 30/08/2020 = 60.288

Taxa de Variação  
2019/2020 = + 0,91%

A Energia Hidráulica Armazenada no SIN reduziu 0,1% em relação ao dia anterior, com os subsistemas apresentando as variações:

- Sul - elevou 0,3% (63,3%).
- Sudeste/Centro-Oeste - reduziu 0,1% (42,6%).
- Nordeste - reduziu 0,5% (75,8%).
- Norte - reduziu 0,3% (68,5%).

Não houve intercâmbio internacional, conforme programado. Não foram verificadas ocorrências significativas no SIN que prejudicassem o atendimento da carga.

## • Geração e Distribuição

Não foram verificadas ocorrências significativas no SIN, associadas a pandemia do Covid-19, que prejudicassem o atendimento da carga, nem que impactassem o fornecimento de energia e a prestação do serviço de distribuição.

Energia Injetada (ref. 21/8/2020):

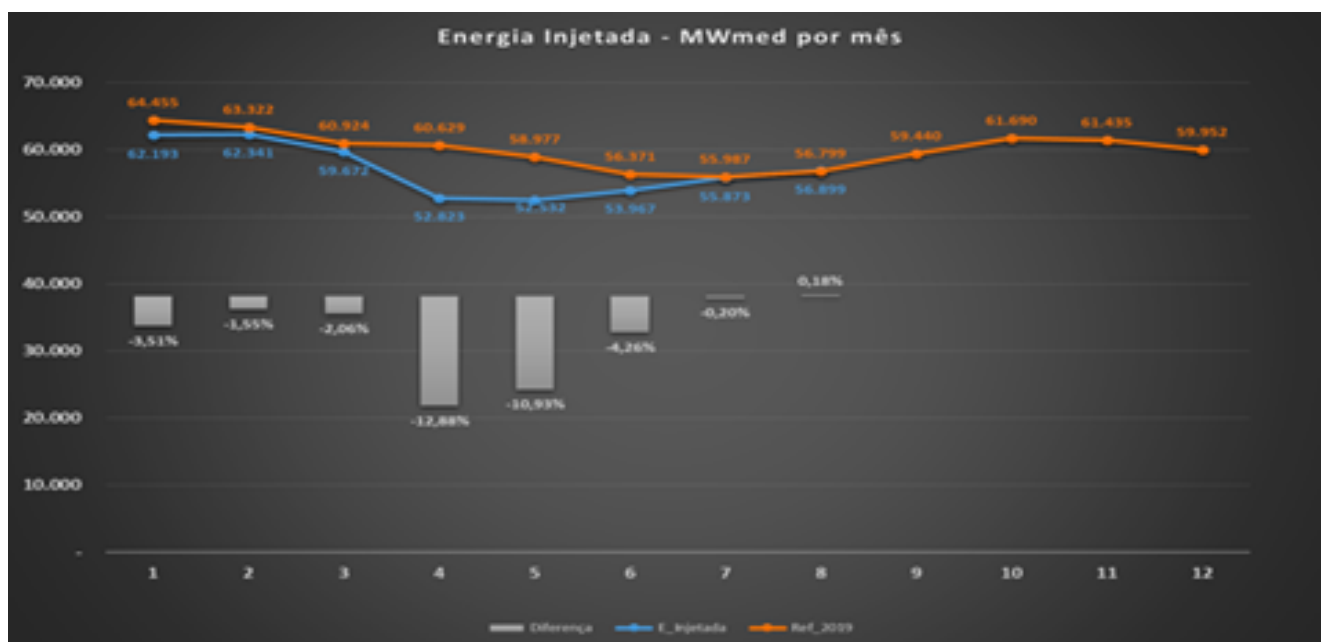

Energia Injetada – Comparação 2020 x 2019 mês a mês - Dados de 50 concessionárias de distribuição

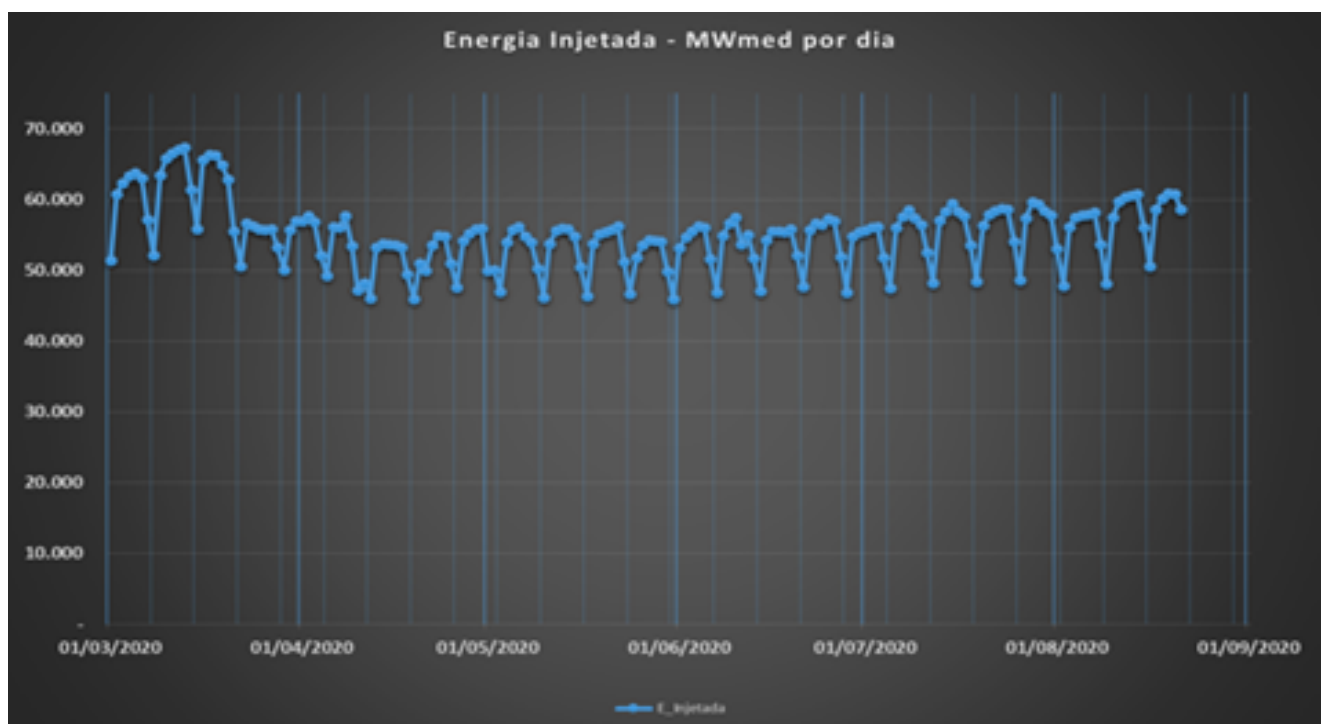

Energia Injetada – Evolução dia-a-dia

## • Situação das Barragens

Não foram verificadas alterações na evolução do diagnóstico do nível de segurança dos empreendimentos classificados nos níveis de “Atenção”, “Alerta” e “Emergência”, conforme critérios da Resolução Normativa no 696: dos 622 empreendimentos fiscalizados pela ANEEL, 49 estão diagnosticados em “Atenção” e 3 em “Alerta” e 1 em Emergência.

# MINERAÇÃO

## • Alerta de riscos geológicos e de cheias

O Serviço Geológico do Brasil opera 16 sistemas de Alerta Hidrológicos (SAH) em âmbito nacional. Hoje, dia 31/08/2020, dos 16 sistemas em operação, todos se encontram com os níveis dos rios em situação normal. Para os SAHs que não estão com risco de inundações, mas estão no período chuvoso estão sendo enviados boletins semanais de acompanhamento.

# PETRÓLEO E GÁS NATURAL

## • Produção de petróleo e gás natural e suprimento de gás natural

Não foram recebidas novas notificações relativas a problemas de abastecimento, decorrentes da pandemia de Covid-19.

## • Abastecimento

Seguem, abaixo, os dados de comercialização consolidados até 28 de agosto de 2020, comparados com o mesmo período do ano passado:

QAV	- 65,2 %
Gasolina C	- 6,7%
Etanol	- 4,9%
Diesel B	- 0,8%
GLP P13	- 9,6%
GLP +13kg	- 0,4%

## • Produção de combustíveis

Na última semana a carga global de processamento de petróleo nas refinarias acompanhadas apresentou dias seguidos de queda, com o fator de utilização total saindo de 82,0%, no dia 24/08, para 78,7%, no dia de ontem. Ainda assim os valores de carga estão em patamares elevados quando comparados aos valores pré-pandemia. A tabela a seguir apresenta o fator de utilização por refinaria (FUT), no dia 30/08/2020, em relação à capacidade autorizada, em m<sup>3</sup>/dia.



Fator de utilização global das refinarias do sistema Petrobras.

# NÚMERO DE SERVIDORES AFETADOS PELA COVID-19



10.872 empregados  
56 confirmados e em quarentena  
812 recuperados  
9 óbitos



46.416 empregados\*  
131 confirmados e em quarentena  
6 hospitalizados  
1.864 recuperados  
3 óbitos



672 empregados  
9 confirmados e em quarentena  
1 hospitalizado  
34 recuperados  
2 óbitos



785 empregados  
6 confirmados e em quarentena  
38 recuperados



1.165 empregados  
81 confirmados e em quarentena  
114 recuperados



1.544 empregados  
1 confirmado e em quarentena  
33 recuperados  
2 óbitos



2.359 empregados  
13 confirmados e em quarentena  
69 recuperados  
3 óbitos



795 empregados  
2 confirmados e em quarentena  
33 recuperados



1.525 empregados  
18 recuperados



78 empregados  
7 recuperados



279 empregados  
5 recuperados



520 empregados  
7 confirmados e em quarentena  
1 hospitalizado  
33 recuperados  
1 óbito



503 empregados  
1 confirmado e em quarentena  
16 recuperados

\*Considerado apenas o pessoal efetivo da empresa

- **Total de casos confirmados** - em quarentena: 307
- **Hospitalizados:** 8
- **Total de casos recuperados:** 3.076
- **Total de óbitos:** 20

### Movimento Covid-19 - MME

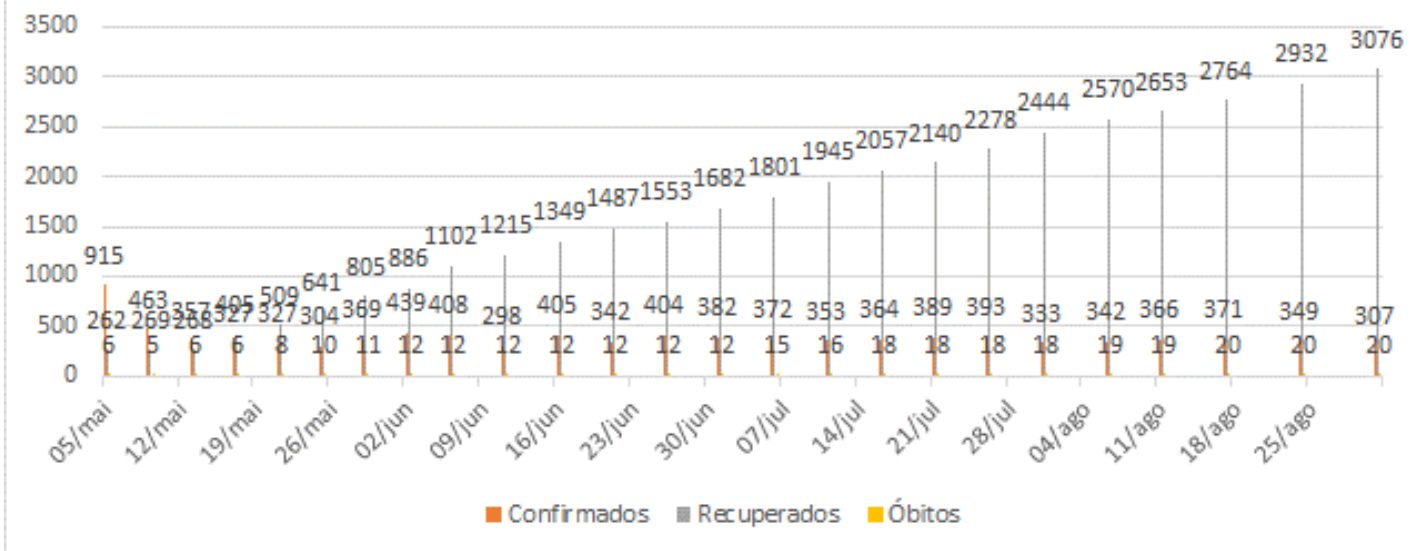

### MONITORAMENTO COVID 19 - MME

