



BOLETIM DE MONITORAMENTO COVID-19

BRASÍLIA, 05 DE OUTUBRO DE 2020

ENERGIA ELÉTRICA

• Operação do Sistema Interligado, geração e transmissão

A carga média do SIN, 60.328 MW, foi 2,31% superior à do mesmo dia da semana anterior e 10,32% superior à do mesmo dia da semana do ano anterior.

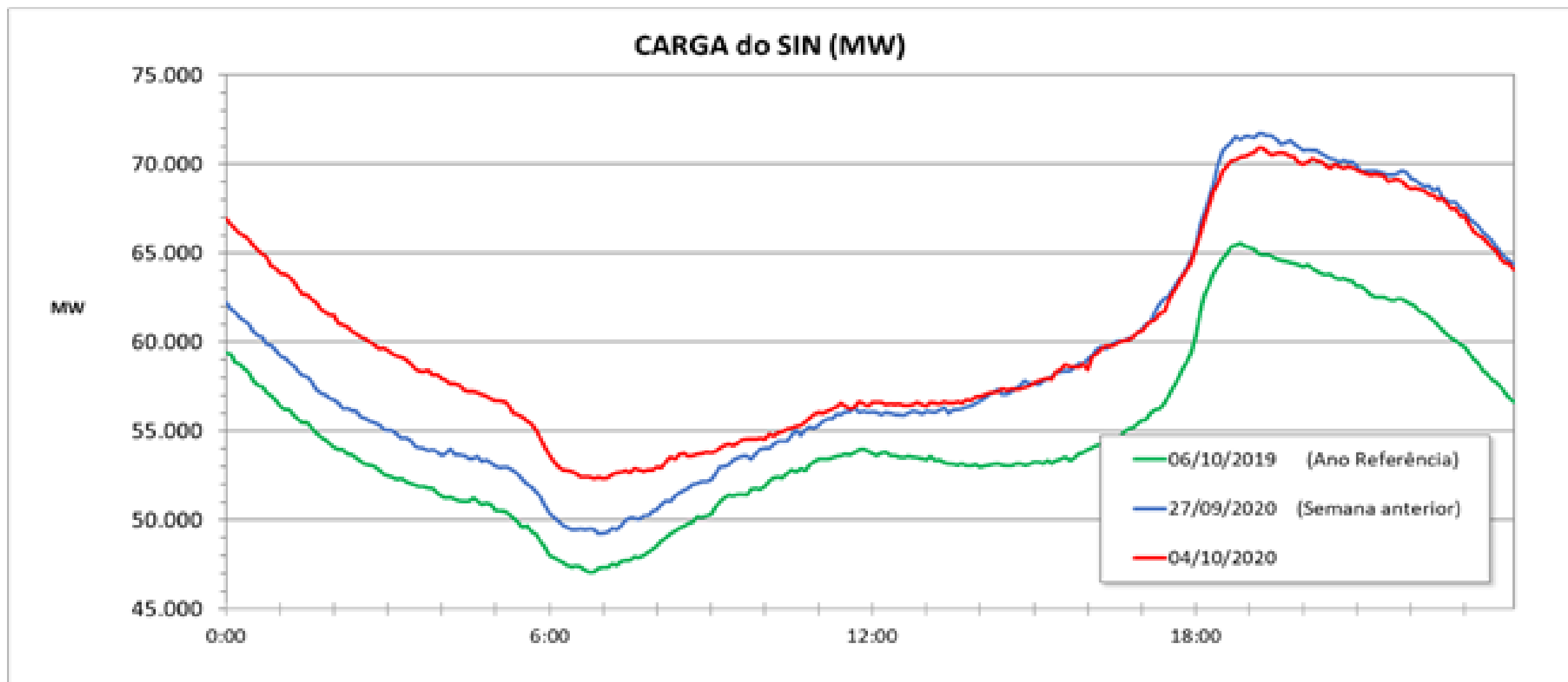

Carga do SIN (MWmed)
Dia 06/10/2019 = 54.685
Ano de referência
+ 10,32 %
Dia 04/10/2020 = 60.328
+ 2,31 %

A carga média do SIN nos 30 dias anteriores, foi 3,78% superior ao mesmo período em 2019.

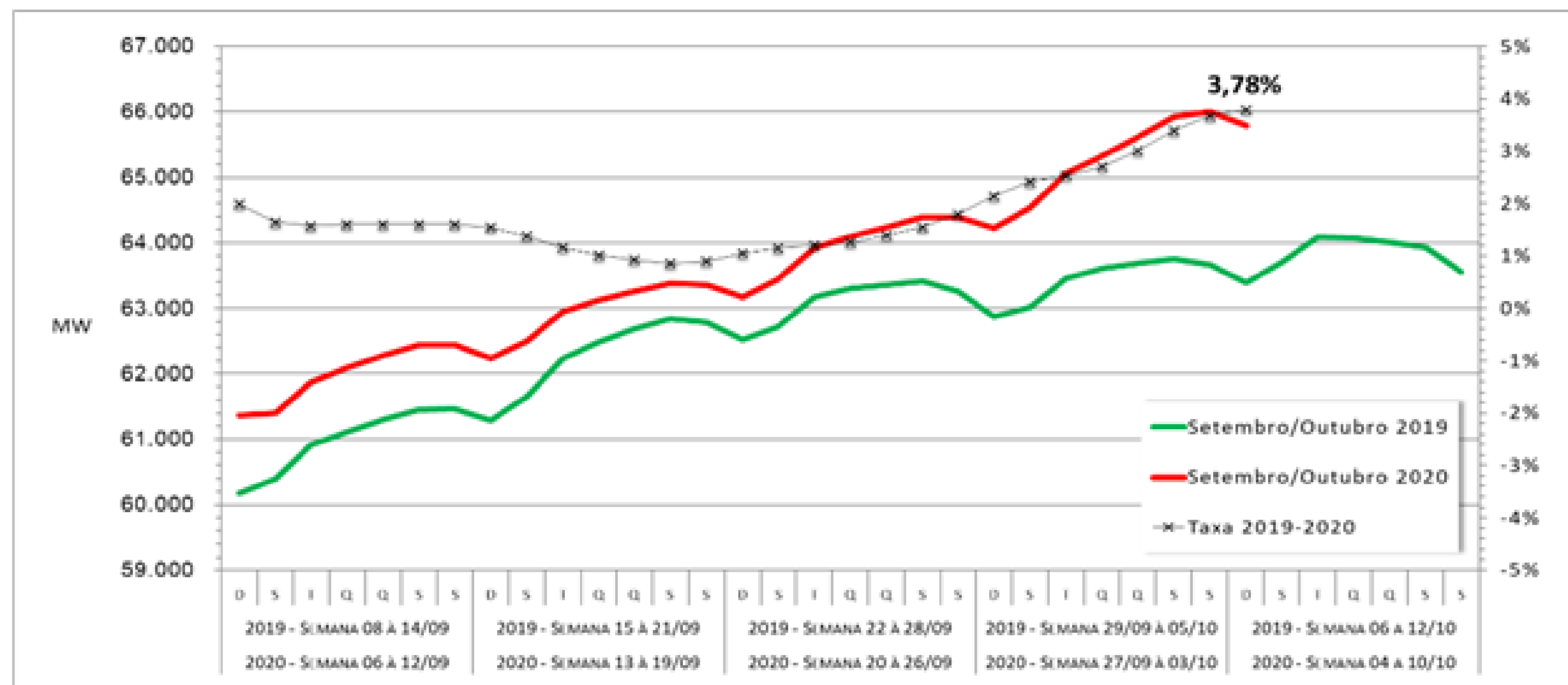

Carga do SIN (MWmed)
(média de 30 dias)
Dia 06/10/2019 = 63.394
Dia 04/10/2020 = 65.793

A Energia Hidráulica Armazenada no SIN reduziu 0,3% (38,7%) em relação ao dia anterior, com os subsistemas apresentando as variações:

- Sul - reduziu 0,4% (38,4%).
- Sudeste/Centro-Oeste - reduziu 0,3% (31,5%).
- Nordeste - reduziu 0,4% (64,6%).
- Norte - reduziu 0,5% (47,5%).

Houve intercâmbio internacional do Uruguai para o Brasil pela conversora de Rivera, conforme programado.

Não foram verificadas ocorrências significativas no SIN que prejudicassem o atendimento da carga.

• Geração e Distribuição

Não foram verificadas ocorrências significativas no SIN, associadas a pandemia do Covid-19, que prejudicassem o atendimento da carga, nem que impactassem o fornecimento de energia e a prestação do serviço de distribuição.

• Inadimplência de Curto Prazo

A inadimplência dos últimos 60 dias alcançou -0,01% contra a média mensal do ano de 2019 de 1,93%. O impacto mensal estimado da COVID-19, considerando os últimos 60 dias, foi de R\$ 1.788 milhões, sendo que nenhuma parcela deste montante foi devida ao aumento da inadimplência (houve impacto apenas pela redução do faturamento).

A inadimplência acumulada desde 18/mar alcançou 5,04%. O impacto estimado da COVID-19 acumulado desde 18/mar foi de R\$ 16.456 milhões, sendo R\$ 3.990 milhões devido ao aumento da inadimplência.

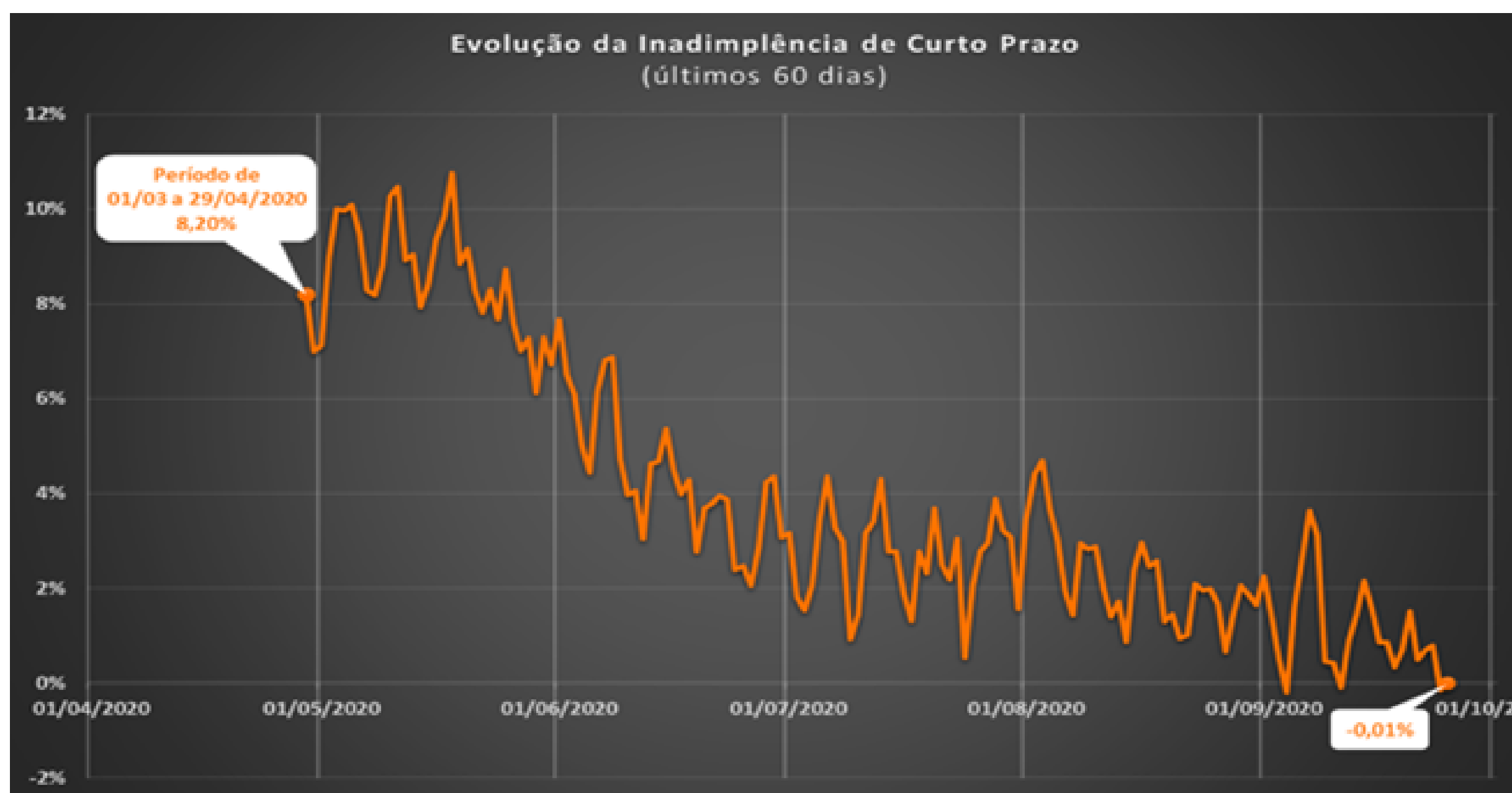

Evolução da Inadimplência de Curto Prazo (60 dias)

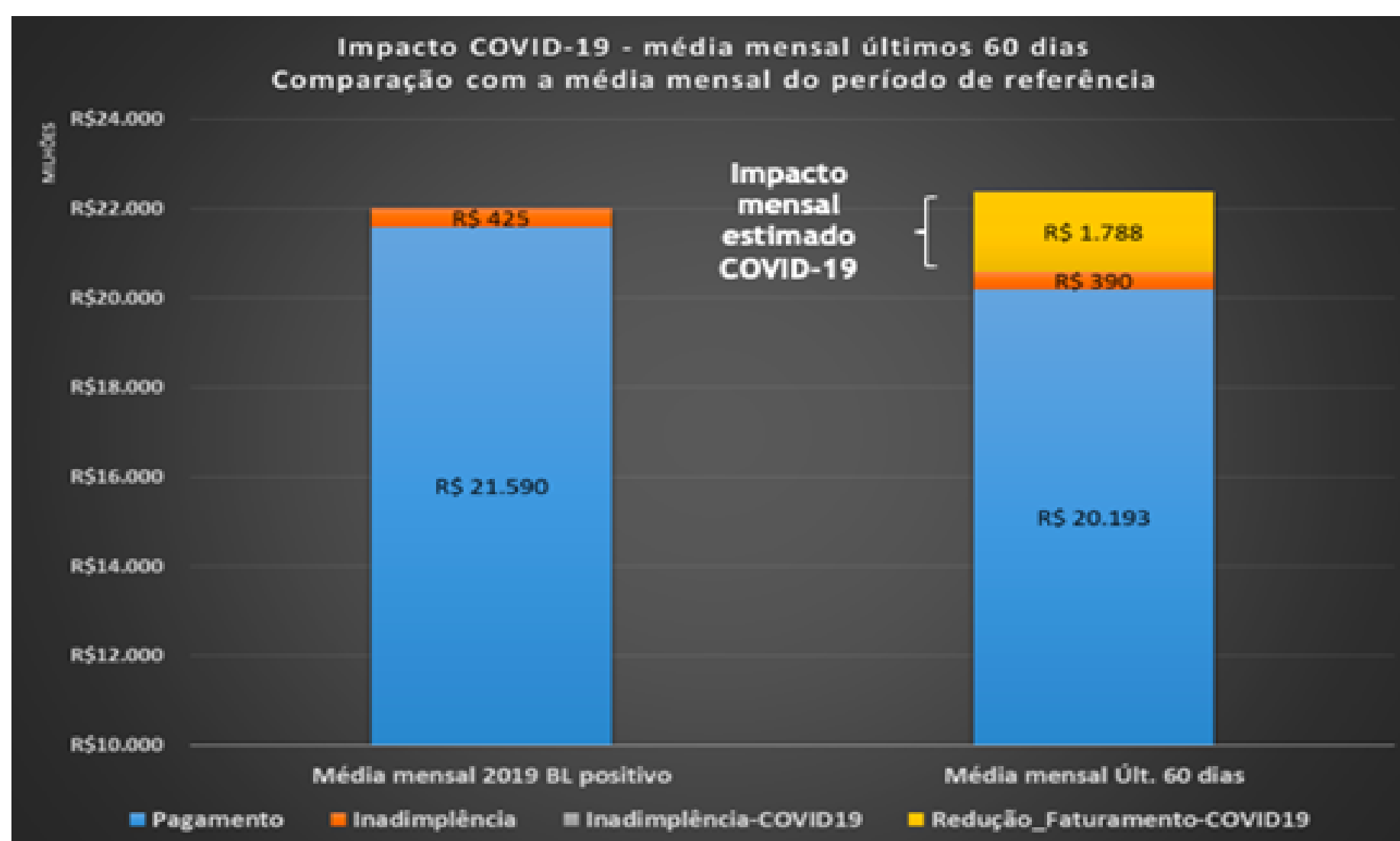

Comparação com Períodos de Referência - A análise compara os dados dos últimos 60 dias, trazidos para a base mensal, com o valor mensal médio observado ao longo de todo o ano de 2019.

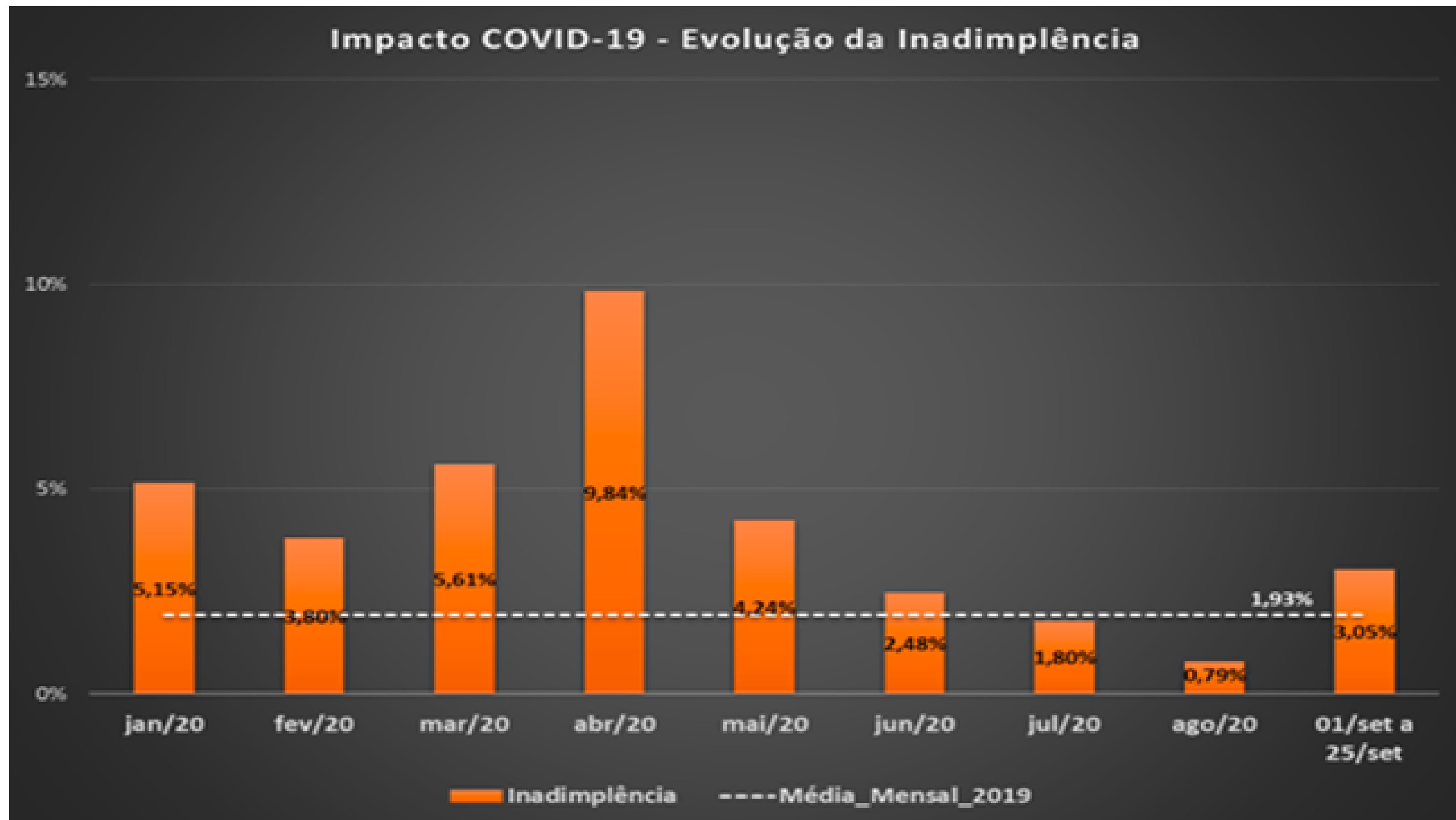

Comparação com Períodos de Referência - A inadimplência de referência é a média mensal de todo o ano de 2019, considerando as premissas do fechamento da “Conta-Covid”. A barra cor de laranja mostra a evolução da inadimplência total.

Apesar de ter havido um leve aumento em relação aos meses de junho, julho e agosto, no acumulado do mês de setembro, a inadimplência ficou 3,05%, contra uma média de 4,21% de janeiro a agosto de 2020 e uma média mensal de 1,93% de todo o ano de 2019.

MINERAÇÃO

- **Alerta de riscos geológicos e de cheias**

O Serviço Geológico do Brasil opera 16 sistemas de Alerta Hidrológicos (SAH) em âmbito nacional. Hoje, dia 05/10/2020, dos 16 sistemas em operação nenhum se encontra em risco de inundações. Entretanto, na bacia do rio Paraguai (Pantanal) os níveis dos rios estão abaixo do normal para o período e estão sendo enviados boletins semanais com previsões de níveis.

PETRÓLEO E GÁS NATURAL

- **Produção de petróleo e gás natural e suprimento de gás natural**

Quanto a oferta e demanda de gás natural, a demanda não térmica permanece estável. A evolução da demanda de gás natural:

Evolução da Demanda Total [mil m³/dia]

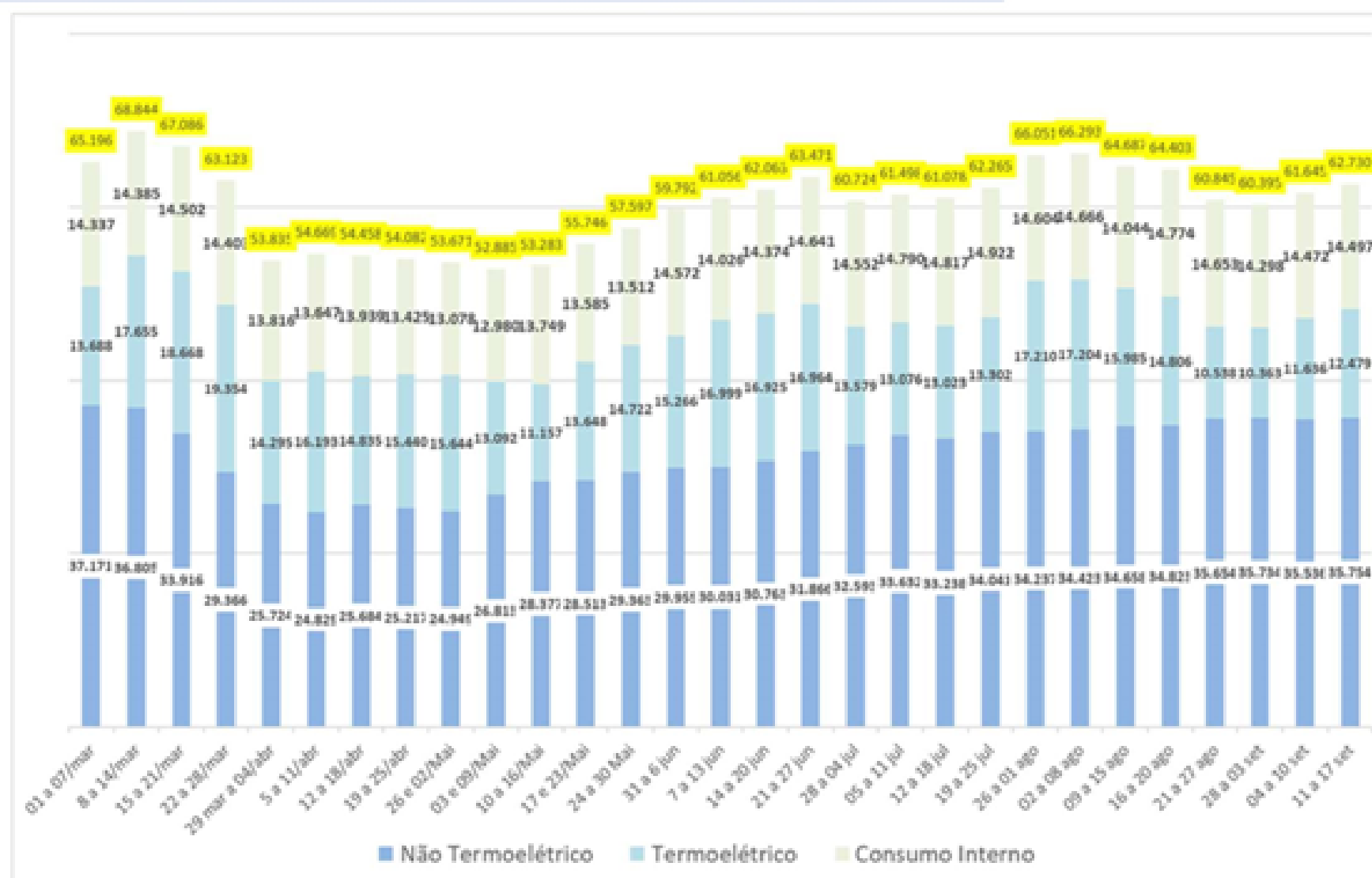

Não foram recebidas novas notificações relativas a problemas de abastecimento, decorrentes da pandemia de Covid-19.

• Abastecimento

A ANP permanece vigilante para garantir o suprimento de biodiesel, em todo território nacional, bem como proteger os interesses do consumidor quanto a preço e oferta dos produtos, nos termos do inciso I do Art. 8º da Lei n. 9.478/1997, e continua monitorando o abastecimento desse energético.

Seguem, abaixo, os dados de comercialização consolidados até 29 de setembro de 2020, comparados com o mesmo período do ano passado (Sem atualização 01/10/2020):

QAV	- 55,4%
Gasolina C	+ 3,8%
Etanol	+ 4,8%
Diesel B	+ 10,9%
GLP P13	+ 9,8%
GLP +13kg	+ 7,1%

• Produção de Combustíveis

Carga global de processamento de petróleo nas refinarias acompanhadas com expressiva queda na última semana, saindo de 76,8% no dia 27/09/2020 para 69,2% no dia de ontem, em função de parada total das unidades da RECAP e da REDUC. O gráfico a seguir apresenta o fator de utilização por refinaria (FUT), no dia 04/10/2020, em relação à capacidade autorizada, em m³/dia:

Fator de utilização do parque de refino-Março, Abril, Maio, Junho, Julho, Agosto, Setembro e Outubro/2020



NÚMERO DE SERVIDORES AFETADOS PELA COVID-19



10.872 empregados
47 confirmados e em quarentena
1 hospitalizado
1.023 recuperados
11 óbitos



46.416 empregados*
102 confirmados e em quarentena
8 hospitalizados
2.089 recuperados
3 óbitos



672 empregados
6 confirmados e em quarentena
49 recuperados
2 óbitos



785 empregados
7 confirmados e em quarentena
1 hospitalizado
45 recuperados



2.358 empregados
12 confirmados e em quarentena
80 recuperados



795 empregados
3 confirmados e em quarentena
37 recuperados



1.165 empregados
20 confirmados e em quarentena
195 recuperados



1.544 empregados
3 confirmados e em quarentena
37 recuperados
2 óbitos



1.525 empregados
25 confirmados e em quarentena
22 recuperados



78 empregados
7 recuperados



279 empregados
1 confirmados e em quarentena
6 recuperados



520 empregados
7 confirmados e em quarentena
1 hospitalizado
33 recuperados
1 óbito



Câmara de Comercialização
de Energia Elétrica

503 empregados
2 confirmados e em quarentena
18 recuperados

*Considerado apenas o pessoal efetivo da empresa

- **Total de casos confirmados** - em quarentena: 235
- **Hospitalizados:** 11
- **Total de casos recuperados:** 3.641
- **Total de óbitos:** 23

CONFIRMADOS

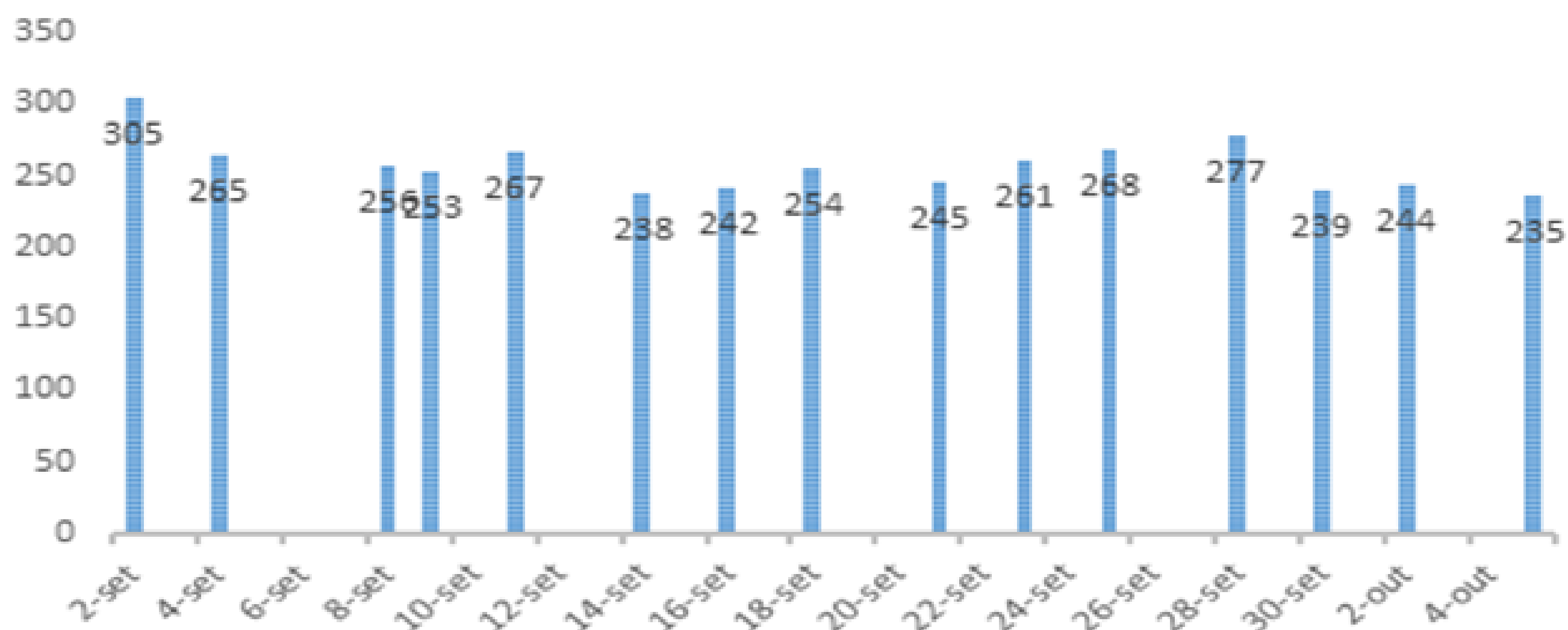

Há um leve decréscimo nos casos confirmados que tem sido uma constante desde o ápice no mês de junho

